

ESCENARIO TENDENCIAL. MUNICIPIO DE SAN QUINTÍN, BAJA CALIFORNIA.

MAPA ES-01

PLAN MUNICIPAL DE DESARROLLO URBANO DE SAN QUINTÍN, BAJA CALIFORNIA.

CLAVE 02006

SIMBOLOGÍA

Signos Convencionales

- ★ Localidad Importante
- Localidad
- 🏠 Puerto / Muelle
- 🌊 Escurremientos
- 🛣 Carretera
- ⋯ Camino
- ⤵ Curvas de Nivel (100m)
- ⬛ Centro de Población
- 🟡 Loc. Urbana
- 🟢 Loc. Rural
- ⬜ Límites Municipales
- ⬜ Límite Municipal San Quintín
- 🟦 Cuerpos de Agua
- 🟩 Áreas Naturales Protegidas

Escenario Tendencial

- 🔴 Crecimiento Tendencial
- 🟩 Centros de Población Potenciales

FUENTES DE INFORMACIÓN:

Instituto Nacional de Estadística y Geografía (INEGI)
 Comisión Nacional de Áreas Naturales Protegidas (CONANP)
 Secretaría de Infraestructura, Desarrollo Urbano y Reordenación Territorial (SIDURT)
 Environmental Systems Research Institute (ESRI)
 Información de elaboración propia.

MARCO DE REFERENCIA GEOGRÁFICA:

Proyección: Cónica Conforme Lambert
 Datum: ITRF08 para México (International Terrestrial Reference Frame 1992, EPGS 6732)
 Elipsoide: GRS (1980)
 Unidades: Metros

GOBIERNO DE MÉXICO | DESARROLLO TERRITORIAL

BAJA CALIFORNIA | DESARROLLO URBANO
 Secretaría de Infraestructura, Desarrollo Urbano y Reordenación Territorial

CMFSQ
 Consejo Municipal Fundacional de San Quintín 2020-2024

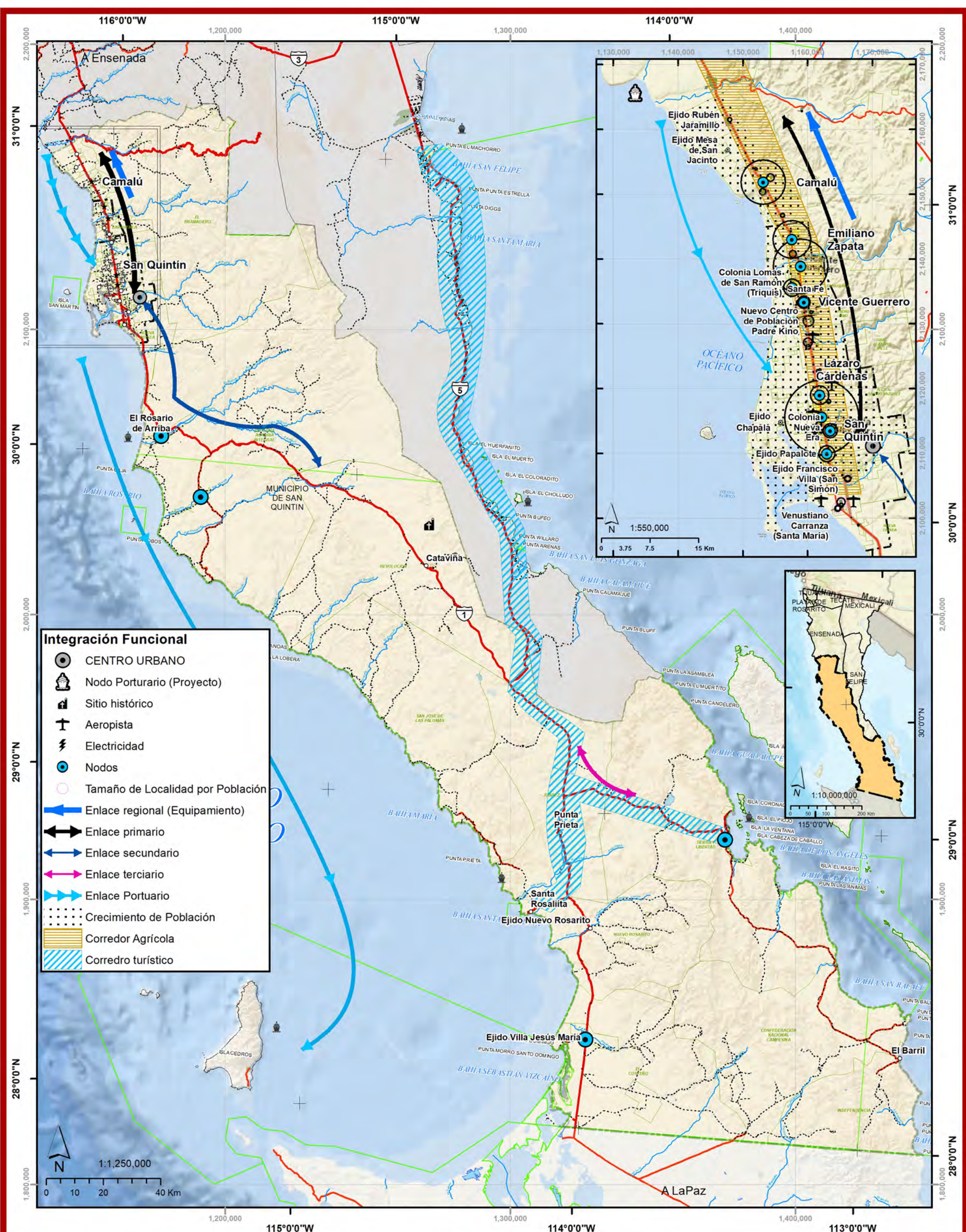

INTEGRACIÓN FUNCIONAL. MUNICIPIO DE SAN QUINTÍN, BAJA CALIFORNIA. MAPA ES-02

PLAN MUNICIPAL DE DESARROLLO URBANO DE SAN QUINTÍN, BAJA CALIFORNIA. CLAVE 02006

SIMBOLOGÍA

Signos Convencionales

- | | |
|--------------------------|--------------------------------|
| ★ Localidad Importante | ■ Loc. Urbana |
| ○ Localidad Principal | ■ Loc. Rural |
| ● Localidad | — Centro de Población |
| ⚓ Puerto / Muelle | ▭ Límites Municipales |
| — Esguimientos | ▭ Límite Municipal San Quintín |
| — Carretera | ▭ Cuerpos de Agua |
| --- Camino | ▭ Áreas Naturales Protegidas |
| — Curvas de Nivel (100m) | |

FUENTES DE INFORMACIÓN:
 Instituto Nacional de Estadística y Geografía (INEGI)
 Comisión Nacional de Áreas Naturales Protegidas (CONANP)
 Secretaría de Infraestructura, Desarrollo Urbano y Reordenación Territorial (SIDURT)
 Environmental Systems Research Institute (ESRI)
 Información de elaboración propia.

MARCO DE REFERENCIA GEOGRÁFICA:
 Proyección: Cónica Conforme Lambert
 Datum: ITRF08 para México (International Terrestrial Reference Frame 1992, EPGS 6732)
 Elipsoide: GRS (1980)
 Unidades: Metros

GOBIERNO DE MÉXICO **DESARROLLO TERRITORIAL**

BAJA CALIFORNIA **DESARROLLO URBANO**
 Secretaría de Infraestructura, Desarrollo Urbano y Reordenación Territorial

CMFSQ
 Consejo Municipal Fundacional de San Quintín 2020-2024

San Quintín, B.C., México. 2023.

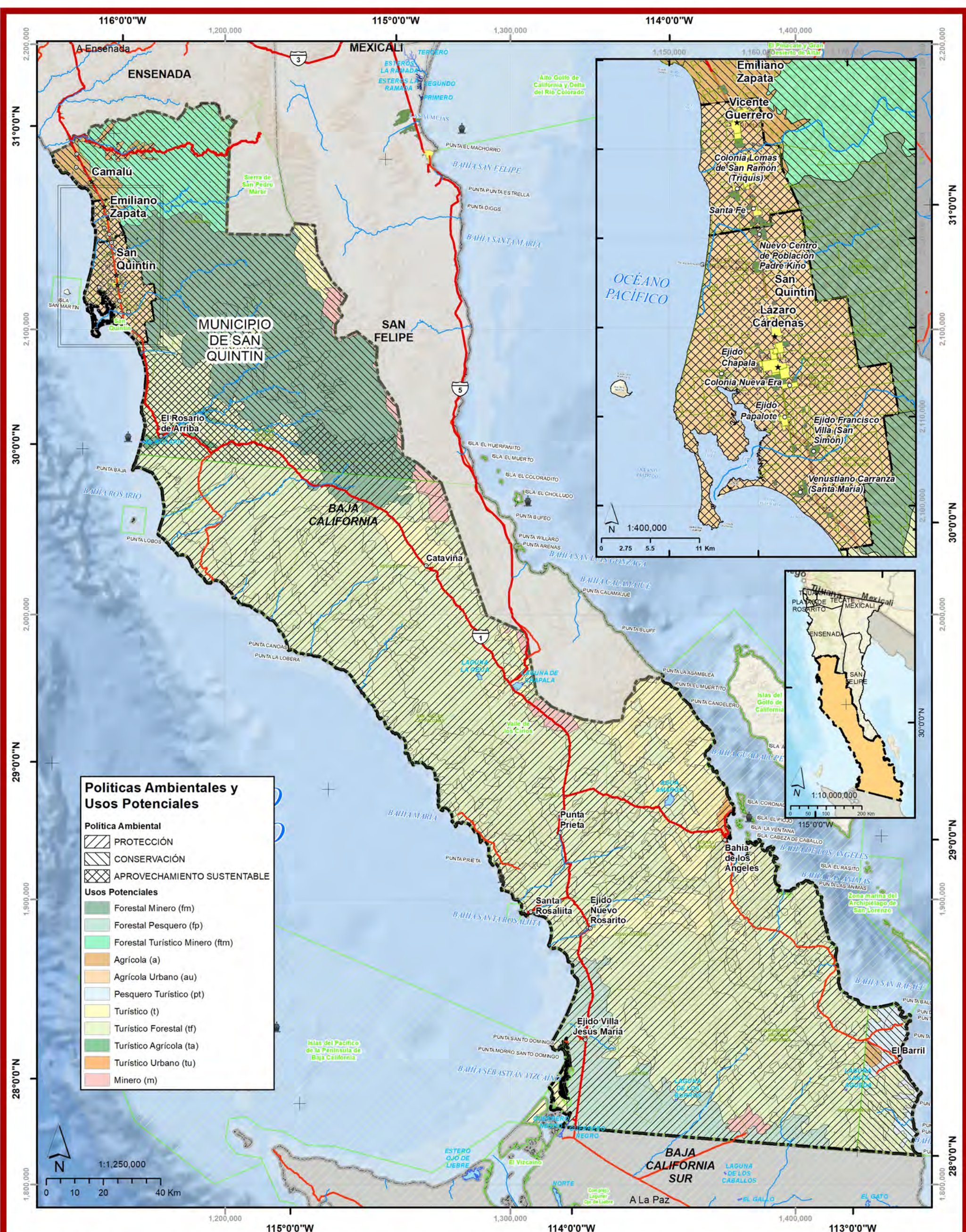

MODELO DE ORDENAMIENTO TERRITORIAL. MUNICIPIO DE SAN QUINTÍN, B. C. MAPA MOT-01

PLAN MUNICIPAL DE DESARROLLO URBANO DE SAN QUINTÍN, BAJA CALIFORNIA. CLAVE 02006

SIMBOLOGÍA

Signos convencionales

- Localidad
- Puerto / Muelle
- Escurremientos
- Carretera
- Curvas de Nivel (100m)
- Centro de Población
- Loc. Urbana
- Loc. Rural
- Límites Ejidales
- Límites Municipales
- Límite Municipal San Quintín
- Límite Estatal
- Cuerpos de Agua
- Áreas Naturales Protegidas

FUENTES DE INFORMACIÓN:
 Instituto Nacional de Estadística y Geografía (INEGI)
 Comisión Nacional de Áreas Naturales Protegidas (CONANP)
 Secretaría de Infraestructura, Desarrollo Urbano y Reordenación Territorial (SIDURT)
 Environmental Systems Research Institute (ESRI)
 Información de elaboración propia.

MARCO DE REFERENCIA GEOGRÁFICA:
 Proyección: Cónica Conforme Lambert
 Datum: ITRF08 para México (International Terrestrial Reference Frame 1992, EPGS 6732)
 Elipsoide: GRS (1980)
 Unidades: Metros

GOBIERNO DE MÉXICO DESARROLLO TERRITORIAL

BAJA CALIFORNIA DESARROLLO URBANO

CMFSQ

Consejo Municipal Fundacional de San Quintín 2020-2024

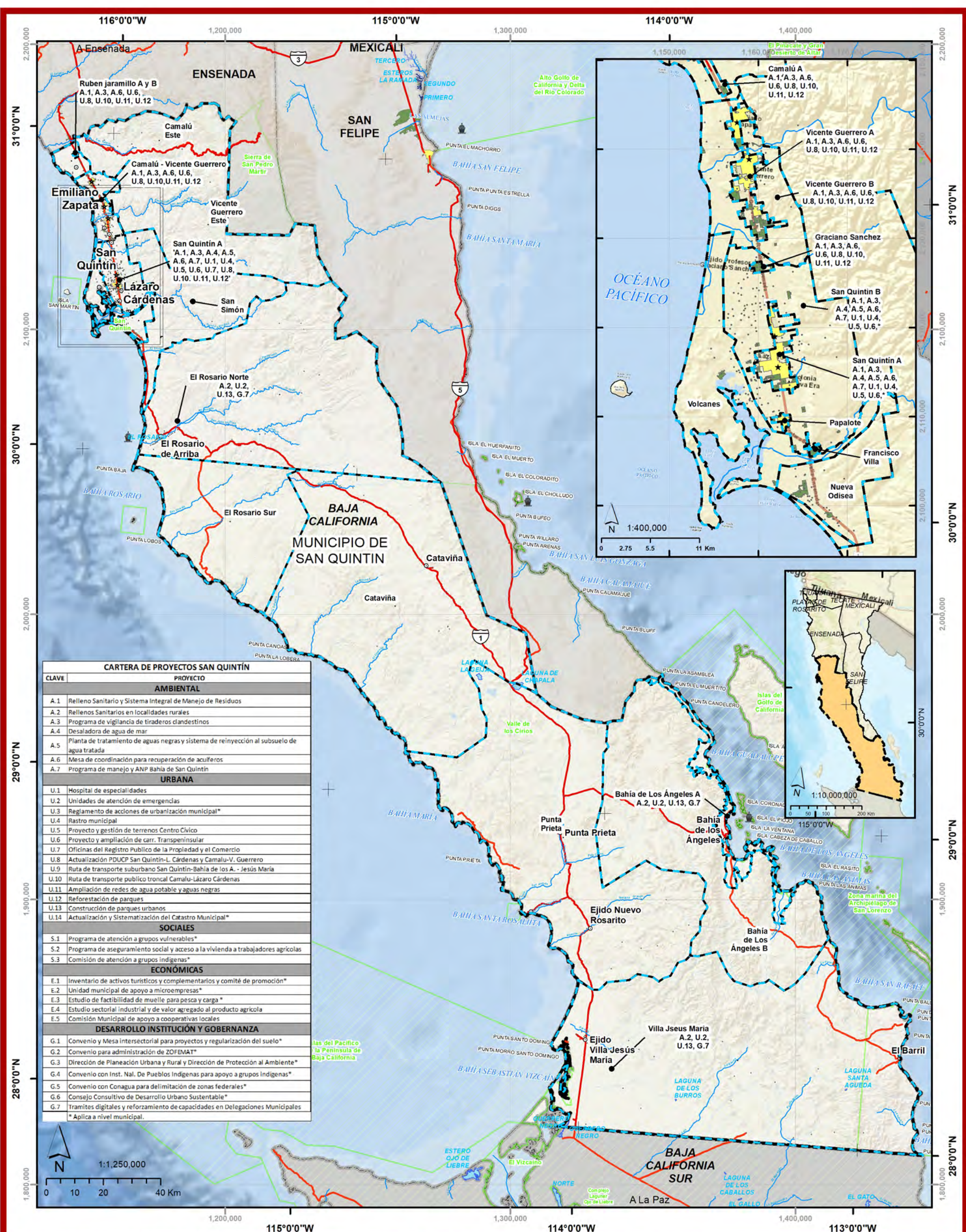

CLAVE	PROYECTO
AMBIENTAL	
A.1	Relleno Sanitario y Sistema Integral de Manejo de Residuos
A.2	Rellenos Sanitarios en localidades rurales
A.3	Programa de vigilancia de tiraderos clandestinos
A.4	Desaladora de agua de mar
A.5	Planta de tratamiento de aguas negras y sistema de reinyección al subsuelo de agua tratada
A.6	Mesa de coordinación para recuperación de acuíferos
A.7	Programa de manejo y ANP Bahía de San Quintín
URBANA	
U.1	Hospital de especialidades
U.2	Unidades de atención de emergencias
U.3	Reglamento de acciones de urbanización municipal*
U.4	Rastro municipal
U.5	Proyecto y gestión de terrenos Centro Cívico
U.6	Proyecto y ampliación de carr. Transpeninsular
U.7	Oficinas del Registro Público de la Propiedad y el Comercio
U.8	Actualización PDUCP San Quintín-L. Cárdenas y Camalu-V. Guerrero
U.9	Ruta de transporte suburbano San Quintín-Bahía de los A. - Jesús María
U.10	Ruta de transporte público troncal Camalu-Lázaro Cárdenas
U.11	Ampliación de redes de agua potable y aguas negras
U.12	Reforestación de parques
U.13	Construcción de parques urbanos
U.14	Actualización y Sistematización del Catastro Municipal*
SOCIALES	
S.1	Programa de atención a grupos vulnerables*
S.2	Programa de aseguramiento social y acceso a la vivienda a trabajadores agrícolas
S.3	Comisión de atención a grupos indígenas*
ECONÓMICAS	
E.1	Inventario de activos turísticos y complementarios y comité de promoción*
E.2	Unidad municipal de apoyo a microempresas*
E.3	Estudio de factibilidad de muelle para pesca y carga *
E.4	Estudio sectorial industrial y de valor agregado al producto agrícola
E.5	Comisión Municipal de apoyo a cooperativas locales
DESARROLLO INSTITUCIÓN Y GOBERNANZA	
G.1	Convenio y Mesa intersectorial para proyectos y regularización del suelo*
G.2	Convenio para administración de ZOFEMAT*
G.3	Dirección de Planeación Urbana y Rural y Dirección de Protección al Ambiente*
G.4	Convenio con Inst. Nal. De Pueblos Indígenas para apoyo a grupos indígenas*
G.5	Convenio con Conagua para delimitación de zonas federales*
G.6	Consejo Consultivo de Desarrollo Urbano Sustentable*
G.7	Tramites digitales y reforzamiento de capacidades en Delegaciones Municipales

Las Islas del Pacífico y la Península de Baja California

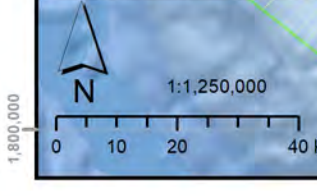

CARTERA DE PROYECTOS, MUNICIPIO DE SAN QUINTÍN, BAJA CALIFORNIA. MAPA ES-04

PLAN MUNICIPAL DE DESARROLLO URBANO DE SAN QUINTÍN, BAJA CALIFORNIA. CLAVE 02006

- Localidad
- ☪ Puerto / Muelle
- Carretera
- Curvas de Nivel (100m)
- Loc. Urbana
- Loc. Rural
- Centro de Población
- Límites Municipales
- Límite Municipal San Quintín
- Cuerpos de Agua
- Áreas Naturales Protegidas
- Límite Estatal

- SIMBOLOGÍA**
- Delimitación de Subregiones
 - Límite de Subregiones

FUENTES DE INFORMACIÓN:
 Instituto Nacional de Estadística y Geografía (INEGI)
 Comisión Nacional de Áreas Naturales Protegidas (CONANP)
 Secretaría de Infraestructura, Desarrollo Urbano y Reordenación Territorial (SIDURT)
 Environmental Systems Research Institute (ESRI)
 Información de elaboración propia.

MARCO DE REFERENCIA GEOGRÁFICA:
 Proyección: Cónica Conforme Lambert
 Datum: ITRF08 para México (International Terrestrial Reference Frame 1992, EPGS 6732)
 Elipsoide: GRS (1980)
 Unidades: Metros

GOBIERNO DE MÉXICO | DESARROLLO TERRITORIAL

BAJA CALIFORNIA | DESARROLLO URBANO

COMISIÓN MUNICIPAL FUNDACIONAL DE SAN QUINTÍN 2020-2024

CMFSQ

San Quintín, B.C., México. 2023.

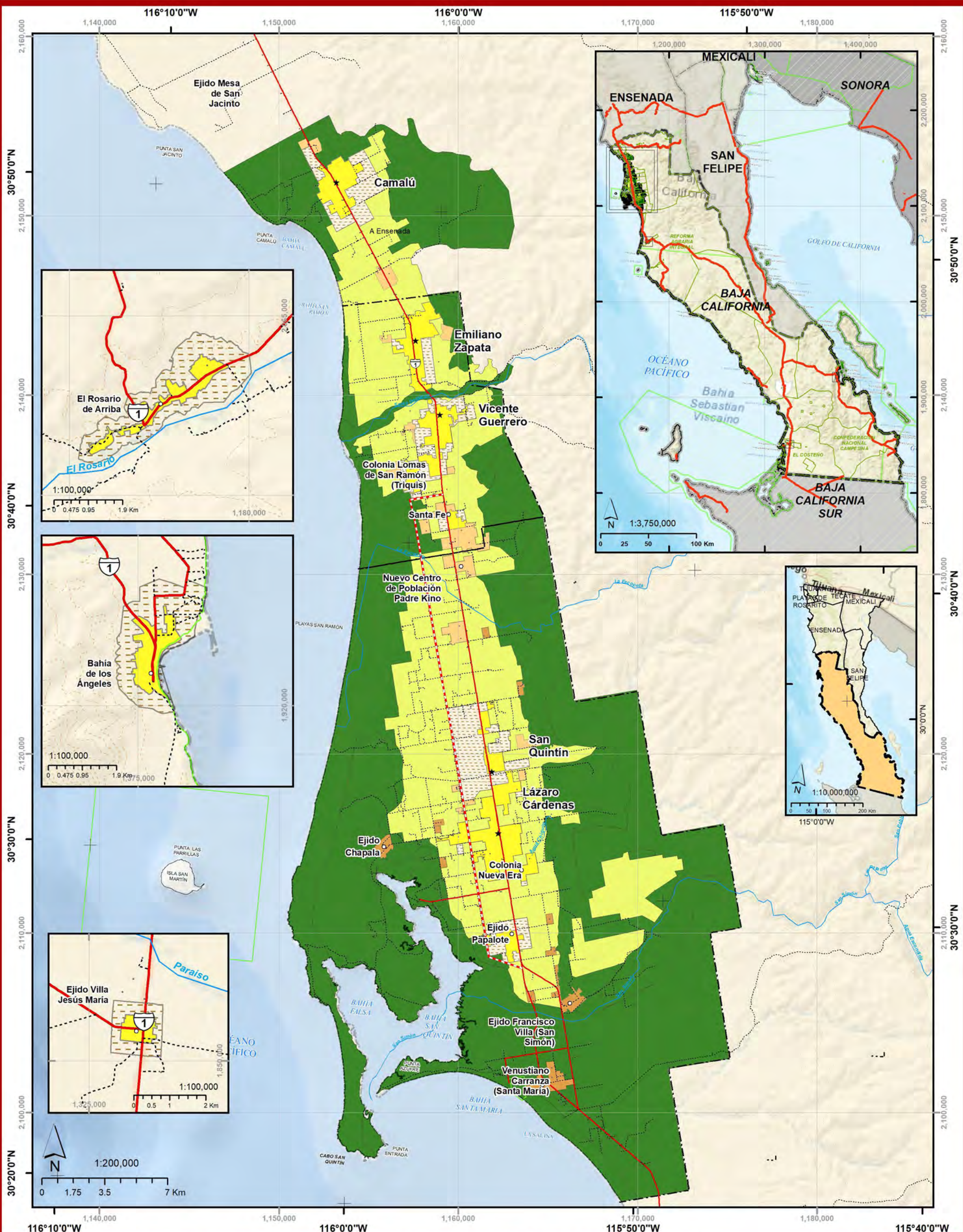

ZONIFICACIÓN PRIMARIA. MUNICIPIO DE SAN QUINTÍN, BAJA CALIFORNIA.

MAPA Z-01

PLAN MUNICIPAL DE DESARROLLO URBANO DE SAN QUINTÍN, BAJA CALIFORNIA.

CLAVE 02006

- Signos Convencionales**
- ★ Localidad Importante
 - Localidad
 - ⚓ Puerto / Muelle
 - Escurrimientos
 - Carretera
 - Camino
 - Curvas de Nivel (100m)
 - Centro de Población
 - Límites Municipales
 - Límite Municipal San Quintín
 - Cuerpos de Agua
 - Áreas Naturales Protegidas

- SIMBOLOGÍA**
- Zonificación Primaria**
- Vialidad Primaria (Propuesta)
 - Urbano
 - Urbano Controlado
 - Urbano en Consolidación
 - Urbanizable
 - No Urbanizable - Agrícola
 - No Urbanizable - ANPSQ
 - No Urbanizable - RTP
 - No Urbanizable - Arroyo
 - No Urbanizable

- Horizontes de Urbanización**
- UC - Corto Plazo
 - UM - Mediano Plazo
 - UL - Largo Plazo

FUENTES DE INFORMACIÓN:
 Instituto Nacional de Estadística y Geografía (INEGI)
 Comisión Nacional de Áreas Naturales Protegidas (CONANP)
 Secretaría de Infraestructura, Desarrollo Urbano y Reordenación Territorial (SIDURT)
 Environmental Systems Research Institute (ESRI)
 Información de elaboración propia.

MARCO DE REFERENCIA GEOGRÁFICA:
 Proyección: Cónica Conforme Lambert
 Datum: ITRF08 para México (International Terrestrial Reference Frame 1992, EPGS 6732)
 Elipsoide: GRS (1980)
 Unidades: Metros

GOBIERNO DE MÉXICO **DESARROLLO TERRITORIAL**

BAJA CALIFORNIA **DESARROLLO URBANO**
 Secretaría de Infraestructura, Desarrollo Urbano y Reordenación Territorial

CMFSQ
 Consejo Municipal Fundacional de San Quintín 2020-2024

San Quintín, B.C., México. 2023.